

Legende

	Einschnittsböschung		Flurbereinigungsgrenze -nachrichtlich-
	Entwässerungsmulde		Wasserschutzgebiet
	Bankett		Zone I - Fassungsereich
	Fahrbahn		Zone II - engere Schutzzone
	Bankett Rad-/Gehweg		Zone III, III A - weitere Schutzzone
	Bankett Dammböschung		Zone III B - erweiterte Schutzzone
	Wirtschaftsweg bituminös		Allgemeines Wohngebiet
	Wirtschaftsweg Schotter		Dauerkeimgärten
	Grünweg/Grünfläche		Gewerbegebiet
	Rückbau von befestigten Fläche		Gemischte Bauflächen
	Hochpunkt / Tiefpunkt		Sonderbaugelände
	Neigungsbrechpunkt		Aussiedler
	Fahrbahnquerneigung		Grünfläche
	Bauwerk		
	Planfeststellungsgrenze		
	Grunderwerbsgrenze		
	Gemarkungsgrenze		

Nr. des Bauwerksverzeichnisses

	1.1.1	Straßen, Wege, Zufahrten
	1.2.1	Landwirtschaftliche Wege
	2.1	Bauwerke und Anlagen
	3.1	Entwässerung
	4.1	Leitungen (Anlage Dritter)
	5.1	Gewässerbau
	6.1	Anlagen für Naturschutz
	7.1	sonstige Maßnahmen

Spartenbestand - nachrichtlich -

	20kV-MS-Kabel E.ON Bayern (nachrichtlich)
	20kV-MS-Freileitung E.ON Bayern (nachrichtlich)
	T-Com Kabel (nachrichtlich)
	T-Com Kabel 1 (nachrichtlich)
	bestehende Leitung, DPA - Drucksaule < 5bar (nachrichtlich E.ON Bayern AG)
	bestehende Kanal (nachrichtlich Gemeinde Großostheim)

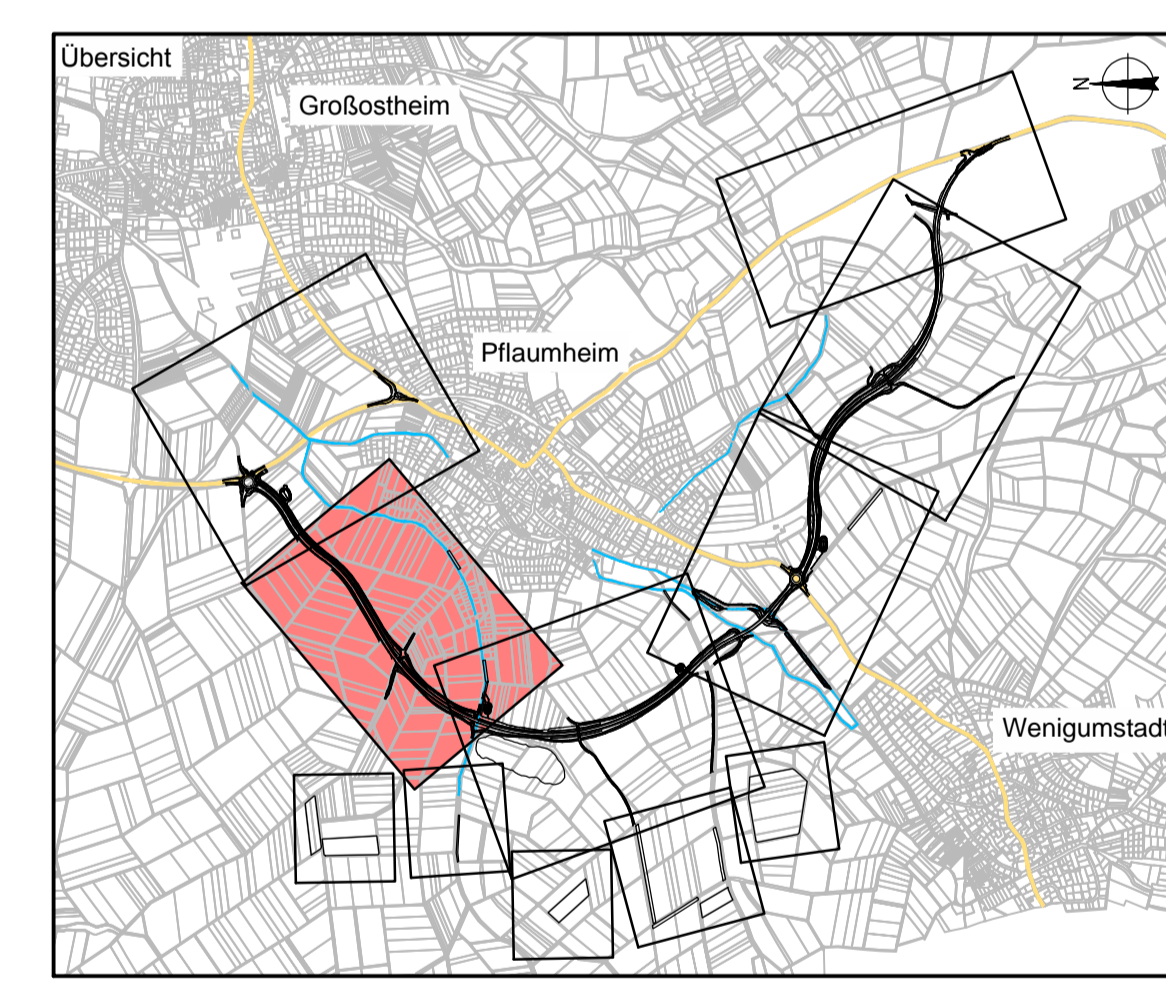

OBERMEYER PLANEN + BERATEN GmbH Weißenburger Straße 20-22 63730 Aschaffenburg Tel. 06021/38667-0		Projekt: 16414 Plan Nr.: Datei-Name:	
Bearbeiten im Auftrag des Landratsamtes Aschaffenburg Aschaffenburg, im September 2012			
Nr.	Art der Änderung	Datum	Name
Landratsamt Aschaffenburg Kreisstraßenverwaltung		Unterlage: 7.1 Blatt Nr.: 2 Datum: 09.10.12 Zeichner: Tax Gezeichnet: 15.10.12 Kru Revisiert:	
PLANFESTSTELLUNG Markt Großostheim OT Pfleumheim Ortsumgehung Kreisstraße AB 1 / AB 3		Geoplan 2 Maßstab: 1:1000	
Aufgestellt: Aschaffenburg, den 11.01.2013 Landratsamt Aschaffenburg Dr. Norbert Schupp, Verwaltungsdirektor		Aufgestellt:	

Unterlage 7.1 Blatt E
 wird ersetzt durch
 Unterlage 1 Blatt E